ISCO

待ったなしのDX時代。ISCOで一歩先へ。

法人様向け

会員募集

ISCO会員様の声

定期的に届くメルマガの内容が充実していて、参考になってます。

公益財団法人九州先端科学技術研究所 様

イベントに参加することで入会前と異なる情報が取得できることは良かったと思ってます。

イージーコンプ合同会社 様

リゾテックやワーケーションウィークで沖縄県や総合事務局と連携(後援)できてよかった。

一般社団法人日本テレワーク協会 様

ISCO 会員サービスの魅力

- IT・DXに関するセミナーイベント情報
- 沖縄企業との接点を得られる
- IT・DXに関する幅広いネットワーク

沖縄でのネットワークを広げたい！

沖縄県でのビジネス事情やDX イベントやセミナー、補助事業情報をいち早く入手したい！

沖縄のIT・DX 情報情報満載。

まずは無料ではじめるメルマガ登録から ▶▶

主な会員サービス

- 沖縄IT関連最新情報の提供 — 会員メルマガ発行
- イベント・製品PRサポート — イベント共催・後援周知
- 会員交流会 会員セミナー — 会員交流会招待 セミナー優先案内
- マッチングサポート — 協業・連携の相談対応

その他サービス

- ✓ メルマガでの広告料無料
- ✓ メルマガ号外広告料割引
- ✓ SNS(facebook/X)広告無料
- ✓ セミナーへの登壇
- ✓ ResorTech EXPO in Okinawa 出展料金割引

一般財団法人沖縄 IT イノベーション戦略センター（ISCO）は沖縄県経済の振興を図る産業機関として、県内産業界の課題解決と新たな価値創造を促進するため、データとデジタル技術の利活用とイノベーションをもたらす機会を創出することを目的として設立されました。

MEMBER SHIP ISCO

【入会に関するお問合せ】一般財団法人 沖縄ITイノベーション戦略センター

〒900-0004 沖縄県那覇市銘苅二丁目3-6（那覇市IT創造館 4F）

E-mail member@isc-okinawa.org URL https://isc-okinawa.org/member

ISCO 会員案内

沖縄県経済の振興を図る産業支援機関として
県内産業界の課題解決と新たな価値創造を促進するため
データとデジタル技術の利活用とイノベーションをもたらす機会を創出します

■先進的なIT技術を活用し、沖縄県のIT関連産業をはじめとした産業全体の振興を図るための成長戦略を提言
■中立的な産業支援機関として沖縄産業界とIT業界をつなぎ、様々なプレーヤーが連携・共創するイノベーション・プラットフォームを形成
■沖縄のあらゆる産業のDXをサポートし、生産性の向上や新たなビジネスの創出、社会課題の解決へとつなぐ

ISCOは沖縄のIT産業振興とイノベーションを支援します　ISCOの役割

戦略提言

調査、提言、構想・計画素案作成等を行い、沖縄の産業とICT／DX関連施策を支える

人材育成

海外とのIT人材交流、イベント、セミナーなどを通してIT活用人材育成を支援

DXサポート

企業や行政の課題解決につながるデジタル化促進を専門家派遣などを通じて支援

スタートアップ

沖縄におけるスタートアップ体制構築を支援することで、様々な分野のイノベーションで経済を活性化させ、沖縄県の持続可能な発展を促進

データドリブン

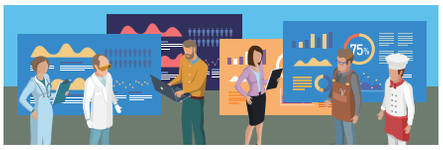

データの見方や加工方法等の基本から、オープンデータの活用やデータの収集・分析を通じた仮説検証まで、一貫した伴走で支援

ビジネスマッチング

IT企業が有するソリューションやサービスと課題を抱える企業をつなぐ

ISCO
【問合せ先】一般財団法人 沖縄ITイノベーション戦略センター（ISCO）
〒900-0004 沖縄県那覇市銘苅二丁目3-6（那覇市IT創造館 4F）
E-mail info@isc-okinawa.org　URL https://isc-okinawa.org/